



Pesca en Kayak

KAYAK FISHING VALENCIA



OPEN 2023
KFV

12/11/2023
Marina Sur de Valencia

Patrocinan:



Colaboran:

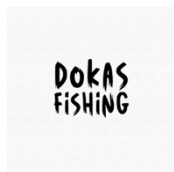

1. PRESENTACIÓN

El Club Deportivo Kayak Fishing Valencia organiza el campeonato de pesca en Kayak 2023 dirigida a todas las personas federadas que compartan la pasión por el mar y por la pesca desde kayak.

Dar las gracias a nuestros patrocinadores, colaboradores y en especial a La Marina de Valencia que es donde tenemos nuestra base para guardar los kayaks y por darnos las facilidades para realizarlo.

2. REQUISITOS DE PARTICIPACIÓN

Las personas participantes deberán estar necesariamente en posesión de la licencia federativa de pesca que permita la pesca desde kayak, de lo contrario se dará por desestimada la inscripción.

La participación en la prueba admite kayaks de cualquier marca o modelo, siempre que sean propulsados únicamente por la fuerza humana, permitiéndose los kayaks denominados tándems, que son propulsados por dos ocupantes.

No se podrá utilizar la propulsión a motor, a vela, o remolcado por otro kayak o barca, en estos casos, la persona participante será automáticamente descalificada, sin derecho al pesaje de sus capturas.

3. INSCRIPCIONES

El precio de la inscripción por participante es de 40€, admitiéndose un máximo de 100 participantes y si van con acompañantes (no participantes), son 15 € (la camiseta tiene un coste adicional de 15€).

La inscripción incluye: desayuno y comida del día, así como la camiseta del Open y número para los sorteos que se realicen.

El periodo para formalizar la inscripción y realizar el pago finaliza el **2 de noviembre de 2023**. No se admitirán inscripciones recibidas fuera de plazo.

Procedimiento para realizar la inscripción:

1. Cumplimentar correctamente el siguiente formulario:

<https://forms.gle/rcw5GVc6GkgARgci9>

La admisión de las personas participantes se realizará por riguroso orden de ingreso en la cuenta indicada.

2. Realizar la transferencia bancaria a la cuenta:

Banco: La Caixa ES70 2100 5144 6522 0006 2391

En el concepto de la transferencia bancaria habrá que indicar: nombre y apellidos de la persona inscrita y número de la licencia federativa.

3. Enviar justificante del pago por correo electrónico a:

kayakfishingvalencia@gmail.com

4. PROGRAMA

El concurso tendrá lugar en La Marina de Valencia los días **12 de noviembre de 2023**.

(Si las condiciones meteorológicas o de estado de la mar lo impidieran realizar en esa fecha, se celebraría el 19 de noviembre.). Si finalmente no pudiera celebrarse el 19 de noviembre se pospondría la fecha, comunicándolo con 7 días de antelación a todos los inscritos.

| Día | Hora | Lugar | Actividad |
|------------------------------|-------|--------------------------|--|
| Sábado, 11 noviembre | | | ENTRENAMIENTOS |
| | 7:00 | Salida desde la Base KfV | Entrenamientos libres (por dentro del puerto únicamente se puede navegar para entrar y salir, y sin molestar a ninguna embarcación). |
| | 14:00 | | Comida (No incluida) |
| | 17:00 | Base KfV | Reunión informativa, registro de participantes y recogida de dorsales. |
| | 17:30 | | Charlas: "pesca y sondas" (incluye demo de las sondas modernas de lectura a tiempo real) |
| | 21:00 | | Cena de hermandad (No incluida) |
| Domingo, 12 noviembre | | | CELEBRACIÓN DEL OPEN |
| | 6:00 | Base KfV La Marina Sur | Registro de participantes y recogida de dorsales. |
| | 6:45 | | Desayuno, bocata y agua. |
| | 7:30 | | Kayaks al agua sin salir del pantalán |
| | 7:50 | | Todos hacia la bocana |
| | 8:00 | | Inicio de la prueba. Se realizará mediante señal acústica |
| | 13:00 | | Fin de la prueba |
| | 13:10 | Se indicará en la prueba | Hora límite para la entrega de la bolsa con las capturas |
| | 13:15 | Base KfV La Marina Sur | Pesaje. |
| | 13:45 | | Entrega de premios y rifas de kayak y regalos |
| | 14:30 | | Comida-picoteo a cargo de KfV y despedida |

5. BASES Y NORMAS

Seguridad

Cada participante deberá ser responsable de su propia seguridad tomando las medidas necesarias por su seguridad. **Chaleco, emisora, teléfono y silbato.**

El evento contará con las embarcaciones de apoyo establecidas por la ley actual y nos comunicaremos con el canal 72 de emisora marítima.

Queda totalmente prohibido llevar los aparejos montados tanto a la entrada como a la salida y desplazamientos por tierra. Solo se podrán montar una vez dentro del agua.

Quien no cumpla este requisito de seguridad, será descalificado en el acto.

Modalidades de pesca

Están permitidas todas las técnicas de pesca, dentro de la legalidad, exceptuando la pesca con vivo.

Capturas

Las tallas mínimas se detallan en la tabla de capturas. Aquellas que no se indiquen su talla mínima será de 16cm.

Se permitirá un máximo de tres capturas por especie.

- Las piezas presentadas a pesaje inferiores en 1 cm. de la medida mínima serán penalizadas descontando su peso del total obtenido. Las medidas mínimas establecidas para las especies que se detallan en la tabla anexa.
- Igualmente, no se considerarán válidas las piezas que estén manipuladas ostensiblemente, salvo las Arañas, Cabrachos, etc... que se deberán presentar desarmados.
- Las capturas mayores a 1 Kg han de notificarse de inmediato a la organización por radio o teléfono.
- Los participantes deben llegar al punto indicado por la organización con la bolsa de pesaje cerrada y precintada.
- No serán válidas para el pesaje o medición las especies: congrio, raya, chucho o similares.

Queda prohibido acercarse a otro kayak a menos más de 15m durante toda la prueba.

Pesaje

Las capturas serán entregadas únicamente en la hora y el punto indicado al inicio de la competición, con la bolsa cerrada. No se recogerán bolsas rebasada la hora indicada de entrega ni en otros lugares.

Los tándems (kayak con dos ocupantes) puntuarán el total del peso, dividido por el número de ocupantes.

En caso de optar a pieza mayor, no se dividirá para pieza mayor, pero si para peso total.

En caso de optar a varios premios, el participante adquirirá los trofeos conseguidos, pero los premios correrán en posición.

Cañas

Máximo **cuatro cañas y dos en acción de pesca** (con anzuelos/señuelos) por cada deportista y un máximo de tres anzuelos por caña. Desde la salida y hasta el inicio de la prueba, todas las cañas podrán estar montadas, pero sin el anzuelo/señuelo. Su incumplimiento dará lugar a la descalificación.

Cebos

Se autoriza el uso de cebo de espetones, agujas, muertas, que deberán estar provistos de sus correspondientes anzuelos, máximo 3 puntas. No se permite el uso del cebo vivo de pescado y cefalópodos vivos.

Anzuelos

Con una medida mínima de 5 mm de ancho total, según se refleja en los ANEXOS.

Los deportistas no pueden estar en posesión en los puestos de pesca de anzuelos con una apertura inferior a 5 mm. de ancho total, quien infrinja esta norma será descalificado en esa manga y si fuera reincidente la descalificación alcanzará a todo el campeonato.

La pesca a fondo se limita a tres puntas.

La pesca con señuelos artificiales (jinging, spinning y curricán), se limita a un máximo de tres poteras.

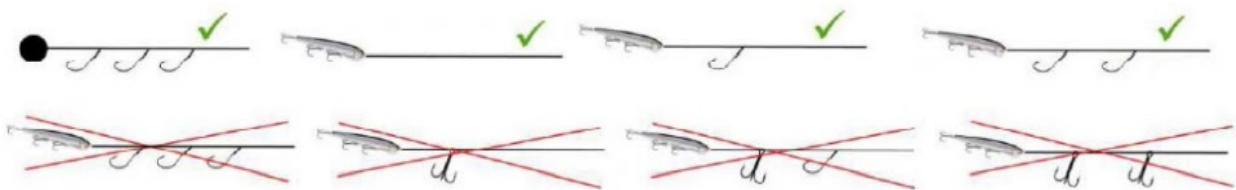

Paralización o Suspensión

La paralización o suspensión se determinará por el Comité y Juez o Jueces presentes en el escenario, teniendo en cuenta que en todo caso primará la seguridad del deportista.

Paralización por Tormenta

Si la tormenta se declara antes o durante la entrada a las embarcaciones no se autorizará a ningún deportista a montar el material; una señal indicará el aplazamiento o la parada de la preparación.

Si las condiciones atmosféricas variaran y entra en los límites de posibilidades del programa/horario, la prueba podrá reanudarse y desarrollarse normalmente.

Si por el contrario, las condiciones no mejorasen o si el programa/horario no lo permitiese, la prueba sería anulada.

6. PREMIOS

Únicamente accederán a los premios y sorteos las personas inscritas, que hayan realizado y confirmado el pago, que hayan participado en el open y se encuentren presentes en el momento del sorteo.

- a) **Obtendrán premios especiales:**
 - **Del 1º al 10º puesto por mayor peso total en las capturas.**
 - **Pieza mayor.**
- b) **Regalo para todos los inscritos y que hayan participado (incluido en la bolsa junto a la camiseta).**
- c) **Sorteo especial de un Kayak entre todos los inscritos participantes.**
- d) **Sorteos para todas las personas inscritas y que hayan participado en la prueba.**

Notas:

- Los acompañantes no podrán participar en el sorteo.

7. PATROCINIO Y COLABORACION

Patrocinadores

- Peskayak: www.peskayak.com
- Howk: www.howkfishing.com
- Savage gear: <https://savage-gear.com/>
- Onnautic: www.onnautic.com

Colaboradores

- La Marina de València: www.lamarinadevalencia.com
- Dokas fishing: <https://dokasfishing.com/>
- Feathers Jose: <http://feathersjose.blogspot.com/>
- JLC: www.jlclures.com
- Quinter:
- Roshi: www.roshilures.com
- Fpcv: <http://federacionpescacv.com/>

8. ESPECIES SUJETAS A MARCAJE

Consiste en un corte en la base de las dos aletas pectorales y en el lóbulo inferior de la aleta caudal como se indica en la imagen.

| NOMBRE CIENTÍFICO | DENOMINACION COMÚN | NOMBRE VALENCIANO |
|-------------------------------|-------------------------|---------------------------|
| <i>Demtex Demtex</i> | <i>Denton</i> | <i>Dentó</i> |
| <i>Epinephelus marginatus</i> | <i>Mero</i> | <i>Anfós</i> |
| <i>Sciaena umbra</i> | <i>Corvallo</i> | <i>Corball de roca</i> |
| <i>Scorpaena scrofa</i> | <i>Cabracho</i> | <i>Cap-roig</i> |
| <i>Seriola dumerili</i> | <i>Pez limón</i> | <i>Cèrviola / letxola</i> |
| <i>Umbrina cirrosa</i> | <i>Verrugato</i> | <i>Corball</i> |
| <i>Zeus faber</i> | <i>Pez de San Pedro</i> | <i>Gall</i> |





TABLA DE TALLAS

| CURRICAN TUNIDOS | | | | | |
|---|---|-----------|--|---|--------|
|  | AGUJA Imperial Tetrapturus Albidus | 120 cm |  | LLAMPUGA Coryphaena Hippurus | 40 cm |
|  | ALBACORA Thunnus Alalunga | 3.5 kg |  | MELVA Auxis Rochei | 30 cm |
|  | ATUN ROJO Thunnus Thynnus | Prohibido |  | MARLINES Tetrapturus Belone | 120 cm |
|  | BACORETA Euthynnus Alletteratus | 30 cm |  | PEZ ESPADA Xiphias Gladius | 125 cm |
|  | BONITO Sarda Sarda | 30 cm | | | |
|  | LISTADO Euthynnus pelamis | 30 cm |  | PEZ PILOTO | 20 cm |
| CURRICAN RESTO | | | | | |
|  | ANJOVA Pomatomus Saltatrix | 40 cm |  | JUREL Trachurus Trachurus | 20 cm |
|  | BARRACUDA Sphyaena sphyraena | 50 cm |  | JURELA Caranx rhonchus | 20 cm |
|  | CABALLA Scomber Scombrus | 20 cm |  | LUBINA ó Liobarro Dicentrarchus Labarax | 30 cm |
|  | DENTON Dentex Dentex Marcable | 40 cm |  | PALOMETA Trachynotus Ovatus | 20 cm |
|  | ESTORNINO Scomber Japonicus | 25 cm |  | PALOMETON Lichia Amia | 50 cm |
| | | |  | SERVIOLA Seriola dumerilii | 50 cm |

COMO MEDIR LOS PECES

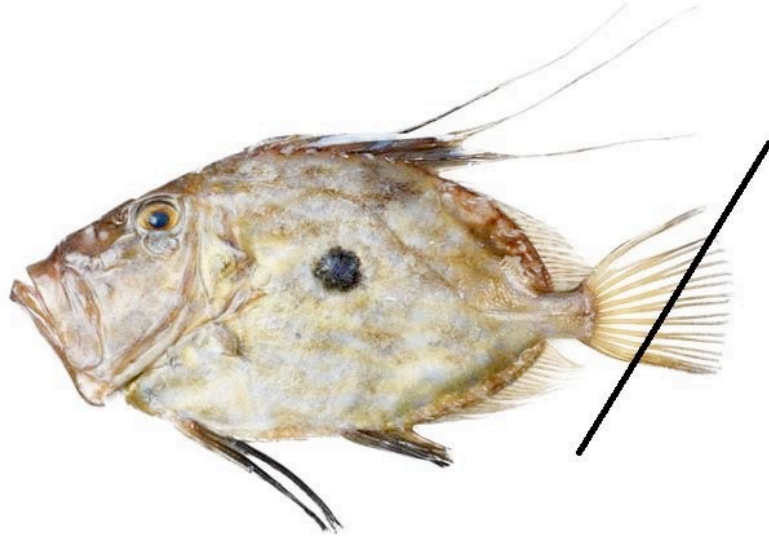

| F O N D O | | | | | |
|---|--|-----------------|--|---|------------------|
|  | ABADEJO Pollachius pollachius | 18 cm |  | MERO, ó Falso Abadejo Epinephelus Guaza | 45 cm |
|  | BEJEL Trigla Lucerna | 20 cm |  | MORENA Muraena helena | 40 cm |
|  | ALIGOTE Pagellus Acarne | 25 cm |  | OBLADA Oblada Melanura | 20 cm |
|  | Besugo ó Voraz Pagellus Bogaraveo | 20 cm |  | PAGEL ó Breca Pagellus Erythrinus | 20 cm |
|  | BROTOLA Physcis Physcis | 25 cm |  | PARGO - PAGRE Pagrus Pagrus | 20 cm |
|  | BURRO Parapristipoma Octolineatum y TORDOS | 20 cm |  | PLATIJA ó Solía Platichthys Flesus | 20 cm |
|  | CHERNA Polyprion Americanus | 35 cm |  | RAPE Lophius budegasa y SAPO | 20 cm |
|  | CHOPA Spondylioma Cantharus | 20 cm |  | RASPALLON Diplodus Annularis | 20 cm |
|  | CORVALLO Sciaena Umbra | 20 cm |  | RAYA Raja Microcellata | NO VALIDA |
|  | CORVINA Argyrosomus Regius | 30 cm |  | RONCADOR Pomadasyus benetti | 20 cm |
|  | CONGRIO Conger Conger | NO VALDO |  | SAN PEDRO Zeus Faber | 25 cm |
|  | DORADA Sparus Aurata | 25 cm |  | SALMONETE Mullus Surmuletus | 16 cm |
|  | ESCORPA Scorpaena scrofa | 20 cm |  | SALPA Sarpa Sarpa | 25 cm |
|  | LENGUADO Solea Vulgaris | 20 cm |  | SARGO Común Diplodus Sargus | 25 cm |
|  | LISA Mugil cephalus | 25 cm |  | SARGO Picudo Diplodus puntazzo | 20 cm |
|  | MABRE ó Herrera Lithognathus Momyrus | 20 cm |  | VIDRIADA ó Mojarra Diplodus Vulgaris | 20 cm |
|  | MERLUZA Merluccius Merluccius | 20 cm |  | VERRUGATO Sciaena Cirrhosa | 20 cm |

9. DELIMITACIÓN OPEN



10. PERNOCTACIÓN

Será posible pernoctar dentro del recinto portuario dentro del propio vehículo o remolque.

Queda prohibida la instalación de tiendas de campaña o similares para pernoctar.

Queda prohibido realizar fuego dentro de las instalaciones de La Marina.

Valencia, a 25 de octubre de 2023.

<https://kayakfishingvalencia.com/index.html>